Congresso de Atuação Responsável 15/08/2018

instituto VOTORANTIM

Visão

Empresas e comunidades evoluindo em sinergia.

Missão

Qualificar a atuação social das empresas, contribuindo para a competividade dos negócios e o desenvolvimento das comunidades.

VOTORANTIM

Votorantim Cimentos

Votorantim Energia

BancoVotorantim

nexa

cba

Fibria

citrosuco

LEGADO DAS ÁGUAS

LEGADO VERDES DO CERRADO

AcerBrag

PazdelRío

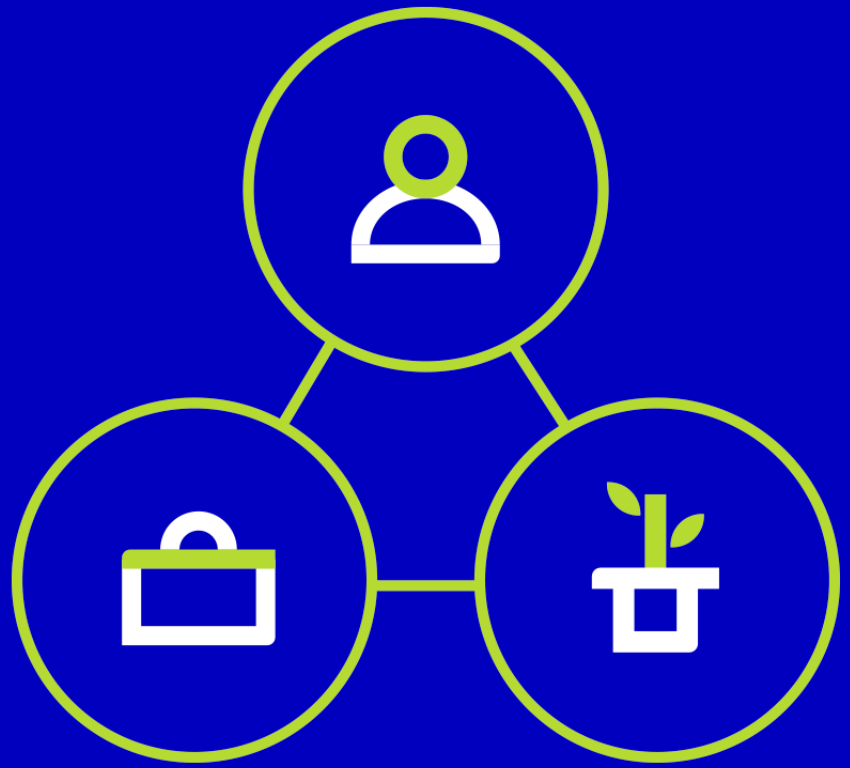

Nossa atuação

O **Instituto Votorantim** trabalha para que as empresas da Votorantim gerem **benefícios sociais**, apoiando na identificação de oportunidades, riscos e desafios para os negócios. Para isso, elaboramos **estratégias e programas** – alinhados aos Objetivos de Desenvolvimento Sustentável da ONU - que promovem o desenvolvimento social e ampliam a competitividade das empresas.

instituto VOTORANTIM

Em nossas estratégias e ações, buscamos alinhamentos com os Objetivos de Desenvolvimento Sustentável, definidos pela Cúpula das Nações Unidas sobre o Desenvolvimento Sustentável.

OBJETIVOS DE DESENVOLVIMENTO SUSTENTÁVEL

Contexto em que atuamos

Criado em 2002 é o núcleo de inteligência social das empresas investidas da Votorantim e trabalha com a geração de valor compartilhado.

Nossa estratégia

Mapear e viabilizar oportunidades para que as empresas possam ampliar sua atuação no campo social. Para tanto, identificamos áreas de influência e dimensões de negócio que possibilitam trabalhar a atuação social de forma estruturada:

Operações e cadeia de valor

Por meio de critérios sociais e entendendo o negócio, buscamos identificar e viabilizar oportunidades para ampliar benefícios para a sociedade.

Comunidades

Implantamos programas que promovem a qualidade e o desenvolvimento sustentável nas localidades em que temos operação da Votorantim.

Eixos de atuação: Soluções Sociais

PROGRAMAS E PROJETOS

Capital Humano

Contribui para a formação de cidadãos, estimulados por novas oportunidades e perspectivas. Fomenta projetos nas áreas de educação, qualificação profissional, cultura, esporte e direitos da infância e adolescência.

Dinamismo Econômico

Valoriza e incentiva o trabalho de empreendedores locais, estimulando iniciativas de geração de renda e redução da desigualdade e da dependência económica das localidades apoiadas.

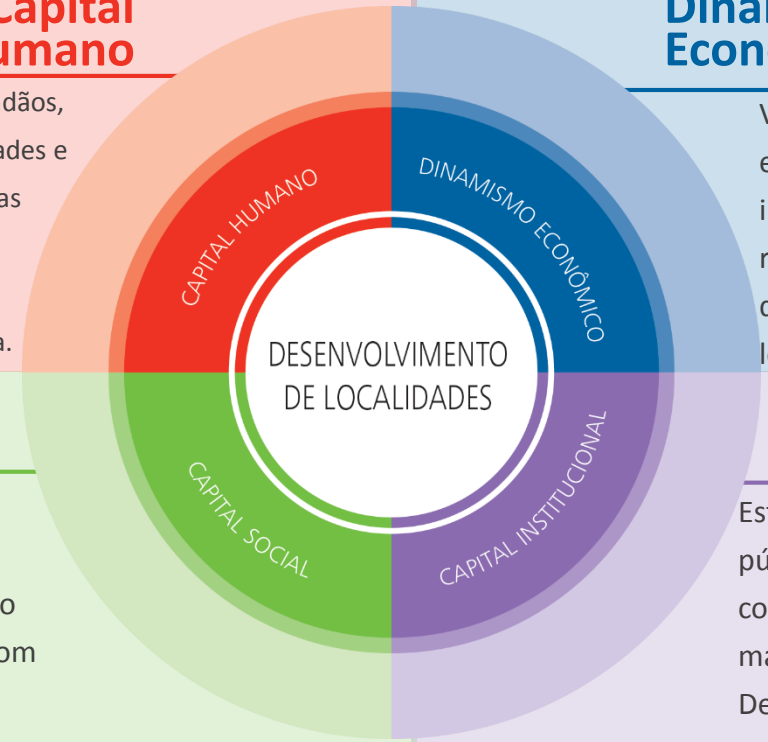

Capital Social

Fomenta a formação e desenvolvimento de redes e alianças, propiciando o diálogo social e maior engajamento com as comunidades.

Capital Institucional

Estimula a formação de gestores públicos e organizações, contribuindo para torná-los agentes mais efetivos e eficazes para o real Desenvolvimento das comunidades.

Parceria Votorantim pela Educação (PVE)

Contribui para a **melhoria da educação pública nos municípios** onde há operações da Votorantim e atua em parceria com as prefeituras e secretarias municipais de Educação. **O programa foi o escolhido para ser tema do nosso centenário**.

Votorantim pela Infância e Adolescência (VIA)

Atua com **crianças e adolescentes com direitos violados ou em situação de vulnerabilidade,** através da qualificação das estratégias de prevenção e atendimento promovidas pelos atores-chave da Rede de Proteção Social e do Sistema de Garantia de Direitos dos municípios onde a Votorantim tem operação.

Apoio à Gestão Pública (AGP)

Nos municípios onde a Votorantim atua, tem o objetivo de **ampliar as capacidades do poder público municipal**, fortalecendo o seu papel como agente do desenvolvimento local.

Parceria Votorantim pela Educação (PVE)

Contribui para a **melhoria da educação pública nos municípios** onde há operações da Votorantim e atua em parceria com as prefeituras e secretarias municipais de Educação. **O programa foi o escolhido para ser tema do nosso centenário.**

Votorantim pela Infância e Adolescência (VIA)

Atua com **crianças e adolescentes com direitos violados ou em situação de vulnerabilidade,** através da qualificação das estratégias de prevenção e atendimento promovidas pelos atores-chave da Rede de Proteção Social e do Sistema de Garantia de Direitos dos municípios onde a Votorantim tem operação.

VIA EM NÚMEROS (2017)

- **12** municípios em 8 Estados
- **1,4** milhão de reais investidos em projetos
- **469** beneficiários diretos e 6.213 indiretos
- **73,4** mil reais captados para a Campanha Abrace uma Causa*

*que serão destinados a 6 projetos executados em 2018

AGP EM NÚMEROS (2017)

- **6** anos de atuação
- **21** projetos apoiados
- **18** municípios atendidos
- **2,7** milhões de reais em recursos alavancados no ano
- **49,3** milhões de reais desde o início do programa
- **8** planos Plurianuais (PPA) + Planos de Metas
- **1** Plano de Transparência e Participação Social
- **1** Projeto executivo de saneamento
- **2** Planos municipais de Turismo
- **1** Projeto de Plano Regional de Turismo

Apoio à Gestão Pública (AGP)

Nos municípios onde a Votorantim atua, tem o objetivo de **ampliar as capacidades do poder público municipal**, fortalecendo o seu papel como agente do desenvolvimento local.

Programa ReDes

Estimula o **desenvolvimento sustentável**, fornecendo apoio técnico e financeiro para o **fortalecimento de cadeias produtivas inclusivas capazes de gerar renda.**

Encadeamento produtivo

O **programa impulsiona a competitividade e a produtividade** da rede de fornecedores da Votorantim, gerando mais **qualificação dos produtos** e serviços oferecidos por micro e pequenas empresas.

Qualificações de organizações

O programa busca beneficiar organizações sociais por meio de **atividades de capacitação** e acompanhamento personalizado.

Programa ReDes

Estimula o **desenvolvimento sustentável**, fornecendo apoio técnico e financeiro para o **fortalecimento de cadeias produtivas inclusivas capazes de gerar renda.**

REDES EM NÚMEROS (2017)

64 milhões de reais investidos (de 2010 a 2017)

90 milhões de reais até 2020

55 negócios inclusivos apoiados

36 municípios, 16 Estados e o Distrito Federal

Setores: agricultura, pesca, piscicultura, apicultura, produção de leite, plantio de flores, artesanato, panificação, confecção de bijuterias e oficinas de costura

Parceiros

BID – Banco Interamericano de Desarrollo

BNDES

Novidades da metodologia

- Avaliação dos grupos segundo a régua de maturidade;
- Consultor externo residente;
- Suporte de especialistas.

Soluções de participação comunitária

Buscam fortalecer a formação de redes locais e ações de mobilização social contribuindo para o aumento do controle e participação social nos municípios.

Engajamento com partes interessadas – ENGAJA!

Com o objetivo de fortalecer a gestão de riscos e potencializar as oportunidades geradas a partir do diálogo com atores locais de diversas frentes, a metodologia utiliza ferramentas de gestão para aprimorar processos e relacionamentos junto às comunidades onde estão inseridas.

Voluntariado corporativo

O projeto atende os diferentes cenários das empresas investidas da Votorantim,em que é possível a concepção e execução de diversas estratégias e ferramentas específicas

Investimentos Sociais 2017

instituto
VOTORANTIM

R$ 127 milhões investidos

144 municípios no Brasil, Argentina, Colômbia e Peru

802 mil beneficiados

Obrigado!

wilian.lourenço@institutovotorantim.org.br

instituto
VOTORANTIM